

Het belang van de agrarische sector voor de Kempengemeenten

- Dit onderzoek is gedaan over 13.299 bedrijven in de Kempenregio met 553 respondenten



938 agrarische bedrijven anno 2018
 Verwachte **daling van minimaal 20%** binnen nu en 10 jaar

7 ontwikkelingen

blijken impact te hebben op de afname van agrarische bedrijven;

- Gebrek aan opvolgers
- Ingrijpende wetgeving
- Politieke invloed
- Verdienmodel (lage prijzen)
- Maatschappelijke druk
- Eisen duurzaamheid en dierenwelzijn
- Specialisatie en schaalvergroting



36,3% van de bedrijven doet zaken met agrarische bedrijven gevestigd in de Kempen.

Dit is ruim **€684 miljoen** agrarisch gerelateerde toegevoegde waarde

Goed voor bijna **16%** van het bruto regionaal product

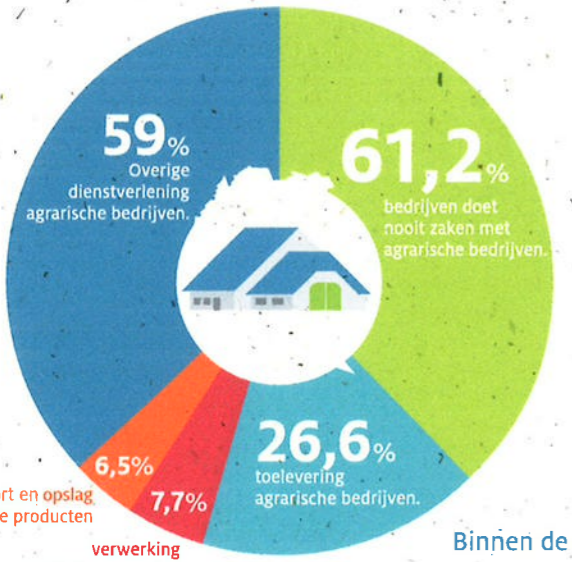

De **primaire agrarische sector** is goed voor ca. **€114 miljoen** toegevoegde waarde.

Ruim **18%** van de totale economische activiteit is agrarisch of agrarisch gerelateerd

Agrarisch **aanverwante bedrijven** zijn daarnaast goed voor **4.950 FTE** (13,87%)

Binnen de Kempengemeenten doen **3.272** (38,8%) bedrijven zaken met **primaire agrarische bedrijven**

Dat wil zeggen dat **bijna 19%** van de werkgelegenheid agrarisch gerelateerd is.

De agrarische sector is goed voor **5,1%** ruim **1.800 FTE** van **totale werkgelegenheid** binnen de Kempengemeenten.