Lange termijn agenda 2018

Invulinstructie:
- Vul omschrijving raadsvoorstel, opgesteld door, portefeuillehouder, in commissie en in raad in. Bij de laatste drie kolommen doe je dit door een keuze uit het dropdownmenu te kiezen. De kleuren voor commissie en raad worden vervolgens automatisch gevuld.
- Werkbijeenkomsten / afspraken raad worden met een rode tekstkleur weergegeven. Vervolgens moet je zelf het juiste weeknummer arceren.
- Als er niet genoeg invoer rijen zijn voor het aantal voorstellen, dan kun je via "invoegen" in het tabblad "start" een rij toevoegen. Let wel op dat de opmaak mee wordt gekopieerd.

Legenda:
- Raadsvergadering
- Werkbijeenkomst
- Commissie Ruimte
- Commissie Inwoners
- Commisie Inw. / R.
- Auditcommissie
- Auditcom + com Inw.
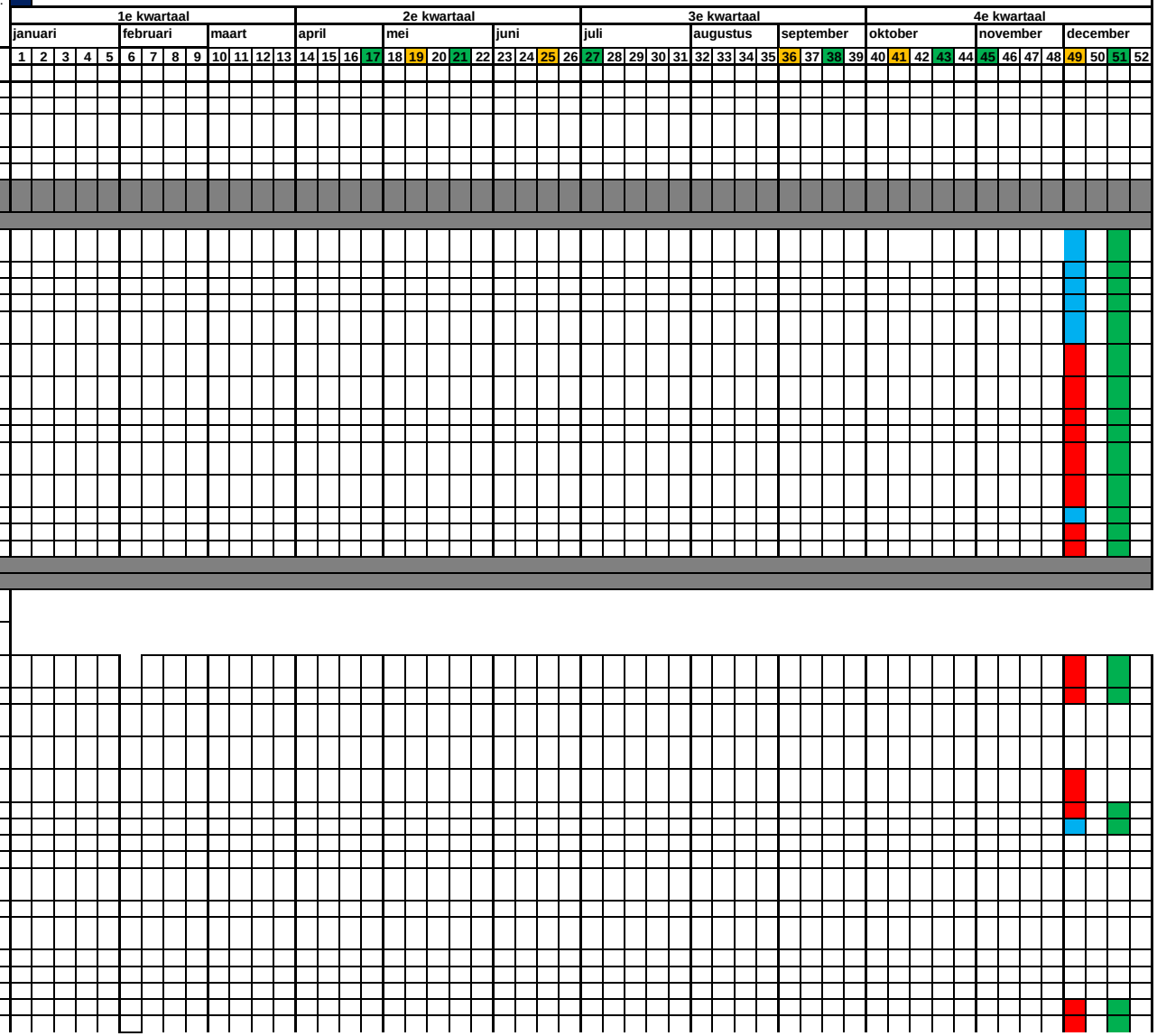
Raadsvoorstel/ bijeenkomst	Opgesteld door:	Poho	Commissie	Raad
wo. 14 november openbare informatieve Kempen-werkbijeenkomst grootschalige zonne- en windenergie	Faber, VTH	PvdN	Geen	
ma. 19 november Themabijeenkomst GGD	Marit van Dooren	MM		
PM woensdag 28 november Werkbijeenkomst Participatiebedrijf WVK-gebouw /opzet en doel volgen nog.	**Marleen Seegers**	**MM**		
4 december commissie / 18 december raad				
Raadsvoorstel verlengingsbesluit Meerjarenbeleidskader Jeugdhulp 2019-2022	Sylvia Sanders	MM	Inwoners	Ja
Raadsvoorstel vaststellen beleid sportaccommodaties	Bram	MM	Inwoners	Ja
Raadsvoorstel wijziging Verordening Afvalstoffen	Paul Verhoeven (VTH)	PvdN	Inwoners	Ja
Raadsvoorstel wijziging belastingverordeningen en -tarieven	Jan Roest	FR	Inwoners	Ja
Raadsvoorstel zienswijze wijz. Begroting 2018 SK budget Jeugdzorg	Kirsten Michels	MM	Inwoners	Ja
Raadsvoorstel vaststellen bestemmingsplan "Stedelijk gebied 2018"	Màdy Verkooijen	PvdN	Ruimte	Ja
Raadsvoorstel actualiseren GREX Centrumplan en ter info schetsontwerp buitenruimte en plan van aanpak voor uitvoering	Maarten School	PvdN	Ruimte	Ja
Raadsvoorstel vaststellen bestemmingsplan De Luther 18	Ronald Krul	PvdN	Ruimte	Ja
Raadsvoorstel vaststellen bestemmingsplan Kattenbos 6	Ronald Krul	PvdN	Ruimte	Ja
Raadsvoorstel haalbaarheidsonderzoek grootschalige zonne- en windenergie De Kempen	Mundel van Wezenbeek	PvdN	Ruimte	Ja
Raadsvoorstel ruimtelijk afwegingskader huisvesting arbeidsmigranten	Anke Julicher/Ronald Krul	PvdN	Ruimte	Ja
Raadsvoorstel vaststellen Verordening aansluiting riolering	Tiny Thijs	PvdN	Inwoners	Ja
Raadsvoorstel vaststellen Winkeltijdenverordening 2019	Nikky Ansems	FR	Ruimte	Ja
2019				
15 januari 2019 commissies- 29 januari 2019 raad				
Raadsvoorstel toestemming geven voor wijziging gemeenschappelijke regeling Participatiebedrijf en GRSK	Marleen Seegers	MM	Inwoners	Ja
Raadsvoorstel vaststellen Startnotitie en Plan van aanpak RES (Regionale EnergieStrategie) MRE	Mundel van Wezenbeek	PvdN	Ruimte	Ja
Raadsvoorstel CC De Kei locatiekeuze, plan van aanpak beschikbaarstellen voorbereidingskrediet	Maarten School	PvdN	Ruimte	Ja
PM 2019				
Raadsvoorstel vaststellen Verordening op de afvoer van hemel- en grondwater Gemeente Reusel-De Mierden	Michel Sikkes	PvdN	Ruimte	Ja
Jan. of maart Raadsvoorstel toepassen coördinatieregeling Windpark	Daan Arkesteijn	PvdN	Ruimte	Ja
Jan of maartToelichting Waterschap/ BL op plannen herinrichting Reuseldal	Griffie	PvdN	Ruimte	Nee
Raadsvoorstel Kempische visie Wonen	Anke Julicher	PvdN	Ruimte	Ja
Raadsvoorstel Strategische agenda De Kempen	Maarten Olthuis	JE	Inwoners	Ja
Raadsvoorstel Samenwerkingsakkoord Regionale Agenda MRE	Irene v. Asten	FR	Inwoners	Ja
Raadsvoorstel zienswijzen SK, MRE, ODZOB, VRBZO en GGD	Irene v. Asten	JE	Inwoners	Ja
Raadsvoorstel vaststellen bestemmingsplan buitengebied 2019 (uiterlijk september)	Màdy Verkooijen/ Sandra Borremans	PvdN	Ruimte	Ja
Raadsvoorstel vaststellen Nota Reserves en Voorzieningen	Tiny Thijs	PvdN	Inwoners	Ja
Raadsvoorstel vaststellen wijziging verordening Naamgeving en nummering	Tiny Thijs	JE	Inwoners	Ja
Raadsvoorstel vaststellen wijzigen Archiefverordening	Tiny Thijs	JE	Inwoners	Ja
Raadsvoostel vaststellen wijziging APV		JE		
Raadsvoorstel vaststellen Groenbeleidsplan	Sjoerd Oomens	PvdN	Ruimte	Ja
Raadsvoorstel vaststellen bestemmingsplan Hoolstraat 1	Ronald Krul	PvdN	Ruimte	Ja
Raadsvoorstel vaststellen bestemmingsplan Meirweg 3	Ronald Krul	PvdN	Ruimte	Ja